

Semanas Brancas

aqui o inverno chegou mais cedo



GRANDVALIRA | Andorra

Os programas já incluem alojamento, forfait e seguro neve.

ENTRADAS A 15, 22 E 29 JANEIRO



HOTEL PIOLETS & SPA **** Soldeu

Localizado no centro de Soldeu e a curta distância dos meios mecânicos, é um dos hotéis mais tradicionais de Grandvalira, bem cuidado e com serviços de qualidade. Destaque para o terraço com excelentes vistas montanha, espaçosas zonas de estar, piscina interior, Spa com numerosos tratamentos, bar e restaurante italiano 'Fontanella'.

OFERTA 5=4 NOITES

| Entrada a: | 15 e 22 Janeiro | 29 Janeiro |
|--------------|-----------------|------------|
| Regime MP | 5 noites * | 5 noites * |
| Duplo | 391 | 428 |
| Triplo | 380 | 415 |
| Criança 6-11 | 290 | 315 |

* Inclui 5 dias de forfait



APARTAMENTOS TAP CATALA El Tarter

Localizado na rua principal do núcleo de El Tarter, a cerca de 250m dos meios mecânicos, disponibiliza apartamentos de várias capacidades e estúdios simples, totalmente equipados. Um alojamento simples mas económico, em pleno centro de El Tarter.

OFERTA 5=4 E 6=5 NOITES

| Entrada a: | 15, 22 e 29 Janeiro | |
|-------------|---------------------|------------|
| Regime SA | 5 noites * | 6 noites * |
| Std ocup. 5 | 198 | 208 |
| Std ocup. 4 | 207 | 219 |
| Std ocup. 3 | 222 | 237 |
| Std ocup. 2 | 250 | 272 |

* Inclui 5 dias de forfait



Preços por pessoa incluem: 5 ou 6 noites de alojamento no regime indicado, 5 dias de forfait (passe para os meios mecânicos) e seguro de viagem neve/ski.
Info: Os preços das crianças [6-11 anos] são válidos partilhando quarto com dois adultos. **SA** - regime só de alojamento; **MP** - regime de pequeno-almoço e jantar

Semanas Brancas

aqui o inverno chegou mais cedo



GRANDVALIRA | Andorra

Os programas já incluem alojamento, forfait e seguro neve.

ENTRADAS A 8, 15, 22 E 29 JANEIRO



HOTEL PARADOR CANARO **** Val D'Incles

Totalmente renovado em Agosto de 2009, é agora um hotel moderno e confortável. Situado em Val d'Incles, oferece um serviço verdadeiramente familiar, uma excelente opção para famílias e pequenos grupos.

OFERTA 5=4 NOITES

| Entrada a: | 8, 15, 22 e 29 Janeiro | |
|--------------|------------------------|------------|
| Regime MP | 5 noites * | 6 noites * |
| Duplo | 375 | 481 |
| Duplo Sup. | 394 | 510 |
| Triplo Sup. | 378 | 487 |
| Criança 6-11 | 245 | 298 |

* Inclui 5 dias de forfait



Preços por pessoa incluem: 5 ou 6 noites de alojamento no regime indicado, 5 dias de forfait (passe para os meios mecânicos) e seguro de viagem neve/ski.

Info: Os preços das crianças [6-11 anos] são válidos partilhando quarto com dois adultos. **SA** - regime só de alojamento; **MP** - regime de pequeno-almoço e jantar

Não incluem: Transporte, bebidas às refeições (quando aplicável MP) e todos os serviços não mencionados.

SUPLEMENTOS & SEGURO



| Suplementos | Adulto | | Criança | |
|--------------------------|--------|------|---------|------|
| | SKI | SNOW | SKI | SNOW |
| Preços já c/ desconto | | | | |
| 5 dias de aluguer equip. | 45 | 65 | 38 | 60 |
| Curso 15 horas * | 89 | 89 | 89 | 89 |



Viaje + seguro por apenas 32€

Garantias e coberturas alargadas



Viaje + seguro por apenas 50€

O melhor seguro de neve disponível

* válido para entradas a 8, 15 e 22 Janeiro

Como é que calculo os preços para a minha família?

Quarto triplo com 2 adultos e 1 criança dos 6 aos 11 anos: os adultos pagam o preço por pessoa em duplo e a criança o valor da criança 6-11. Se forem 3 adultos o preço por pessoa é o valor do triplo.

Quarto quádruplo com 2 adultos e 2 crianças dos 6 aos 11 anos: os adultos pagam o preço por pessoa em duplo e as crianças o valor da criança 6-11. Se forem 4 adultos o preço por pessoa é o valor do quádruplo.

Caso as crianças tenham idades inferiores a 6 anos o valor será inferior ao apresentado ou mesmo gratuito, por favor contacte-nos, estamos 100% disponíveis para esclarecer qualquer dúvida.

Semanas Brancas

aqui o inverno chegou mais cedo



VALLNORD | Andorra

Os programas já incluem alojamento, forfait e seguro neve.

ENTRADAS A 8, 15, 22 E 29 JANEIRO



HOTEL ABBA XALET SUITES **** Sispony

Localizado numa zona tranquila, a 800m da telecabina de La Massana é um alojamento de charme composto por 2 edifícios de quartos e suites, ideal para famílias. Dispõe de transfer privado para a telecabine.

BEST PACK PRICE

| Entrada a: | 8, 15, 22 e 29 Janeiro | |
|--------------|------------------------|------------|
| Regime MP | 5 noites * | 6 noites * |
| Duplo | 367 | 414 |
| Triplo | 347 | 391 |
| Quádruplo | 332 | 372 |
| Criança 6-11 | 221 | 244 |

* Inclui 5 dias de forfait



HOTEL HUSA XALET VERDÚ *** Arinsal

Localizado numa zona sossegada de Arinsal e apenas a 300m dos meios mecânicos. É um hotel acolhedor com ambiente familiar que se destaca pela sua hospitalidade. Dispõe de confortáveis instalações, sala de leitura, restaurante e bar, uma excelente opção para umas férias tranquilas na neve.

BEST PACK PRICE

| Entrada a: | 8, 15, 22 e 29 Janeiro | |
|-----------------|------------------------|-----------|
| Regime MP | 5 noites * | 6 noites* |
| Duplo | 319 | 356 |
| Triplo | 304 | 339 |
| Quádruplo | 297 | 331 |
| 1ª Criança 6-11 | 145 | 153 |

* Inclui 5 dias de forfait



Preços por pessoa incluem: 5 ou 6 noites de alojamento no regime indicado, 5 dias de forfait (passe para os meios mecânicos) e seguro de viagem neve/ski.

Info: Os preços das crianças [6-11 anos] são válidos partilhando quarto com dois adultos. **SA** - regime só de alojamento; **MP** - regime de pequeno-almoço e jantar

Semanas Brancas

aqui o inverno chegou mais cedo



VALLNORD | Andorra

Os programas já incluem alojamento, forfait e seguro neve.

ENTRADAS A 8, 15 E 22 JANEIRO



APARTAMENTOS ST. MORITZ Arinsal

Localizados em Arinsal a apenas 50m da telecabine são apartamentos de qualidade superior muito espaçosos e bem decorados. Uma escolha ideal para famílias e pequenos grupos.



OFERTA 5=4 E 6=5 NOITES

| Entrada a: | 8, 15 e 22 Janeiro | |
|--------------|--------------------|------------|
| Regime SA | 5 noites * | 6 noites * |
| T2 C ocup. 6 | 226 | 250 |
| T2 B ocup. 5 | 218 | 240 |
| T1 A ocup. 4 | 198 | 222 |
| T1 A ocup. 3 | 228 | 252 |

* Inclui 5 dias de forfait

Preços por pessoa incluem: 5 ou 6 noites de alojamento no regime indicado, 5 dias de forfait (passe para os meios mecânicos) e seguro de viagem neve/ski.

Info: Os preços das crianças [6-11 anos] são válidos partilhando quarto com dois adultos. **SA** - regime só de alojamento; **MP** - regime de pequeno-almoço e jantar

Não incluem: Transporte, bebidas às refeições (quando aplicável MP) e todos os serviços não mencionados.

SUPLEMENTOS & SEGURO



| Suplementos | Adulto | | Criança | |
|------------------------------|--------|------|---------|------|
| | SKI | SNOW | SKI | SNOW |
| Preços já c/ desconto | | | | |
| 5 dias de aluguer equip. | 46 | 66 | 43 | 46 |
| Curso 15 horas | 89 | 89 | 79 | 79 |



Viaje + seguro por apenas 32€

Garantias e coberturas alargadas



Viaje + seguro por apenas 50€

O melhor seguro de neve disponível

Como é que calculo os preços para a minha família?

Quarto triplo com 2 adultos e 1 criança dos 6 aos 11 anos: os adultos pagam o preço por pessoa em duplo e a criança o valor da criança 6-11. Se forem 3 adultos o preço por pessoa é o valor do triplo.

Quarto quádruplo com 2 adultos e 2 crianças dos 6 aos 11 anos: os adultos pagam o preço por pessoa em duplo e as crianças o valor da criança 6-11. Se forem 4 adultos o preço por pessoa é o valor do quádruplo.

Caso as crianças tenham idades inferiores a 6 anos o valor será inferior ao apresentado ou mesmo gratuito, por favor contacte-nos, estamos 100% disponíveis para esclarecer qualquer dúvida.

Semanas Brancas

aqui o inverno chegou mais cedo



SIERRA NEVADA | Espanha

Os programas já incluem alojamento, forfait e seguro neve.

ENTRADAS A 8, 15, 22 E 29 JANEIRO



HOTEL ZIRYAB ***

Com excelente localização, a 100m da telecabine, dispõe de uma decoração tipicamente alpina, vistas panorâmicas, áreas espaçosas e serviços de qualidade. Uma das melhores opções de alojamento em Sierra Nevada.

OFERTA 4=3 E 5=4 NOITES

| Entrada a: | 8, 15, 22 e 29 Janeiro | |
|-----------------|------------------------|------------|
| Regime MP | 4 noites * | 5 noites * |
| Duplo | 433 | 545 |
| Triplo | 419 | 527 |
| Quádruplo | 412 | 518 |
| 1ª Criança 6-11 | 267 | 345 |

* Inclui 4 dias de forfait | ** Inclui 5 dias de forfait



HOTEL MONT BLANC ***

Hotel simples e bem localizado na plaza de Pradollano, junto a lojas, bares e restaurantes. Conta quartos de várias capacidades, restaurante e bar. Uma excelente escolha para grupos pela sua localização e tipo de quartos.

OFERTA 5=4 E 7=6 NOITES

| Entrada a: | 8, 15, 22 e 29 Janeiro | |
|--------------|------------------------|-------------|
| Regime MP | 5 noites * | 7 noites ** |
| Duplo | 459 | 653 |
| Triplo | 445 | 631 |
| Quádruplo | 438 | 620 |
| Criança 6-11 | 271 | 391 |

* Inclui 5 dias de forfait | ** Inclui 6 dias de forfait



Preços por pessoa incluem: 4, 5 ou 7 noites de alojamento no regime indicado, 4, 5 ou 6 dias de forfait (passe para os meios mecânicos) e seguro de viagem neve/ski.

Info: Os preços das crianças [6-11 anos] são válidos partilhando quarto com dois adultos. **SA** - regime só de alojamento; **MP** - regime de pequeno-almoço e jantar

Não incluem: Transporte, bebidas às refeições (quando aplicável MP) e todos os serviços não mencionados.

Semanas Brancas

aqui o inverno chegou mais cedo



SIERRA NEVADA | Espanha

Os programas já incluem alojamento, forfait e seguro neve.

ENTRADAS A 8, 15, 22 E 29 JANEIRO



APARTAMENTOS GHM MONTE GORBEA

Localizados no centro da estância e a apenas 200m da "Plaza de Andalucia", são apartamentos modernos e confortáveis. Com uma decoração cuidada, dispõem de cozinha totalmente equipada e acolhedoras salas de estar.



OFERTA 4=3 E 5=4 NOITES

| Entrada a: | 8, 15, 22 e 29 Janeiro | |
|-----------------|------------------------|-------------|
| Regime SA | 4 noites * | 5 noites ** |
| T1 2/4 ocup. 4 | 271 | 330 |
| Std 2/4 ocup. 4 | 250 | 298 |
| Std 2/3 ocup. 3 | 266 | 323 |
| Std 2 ocup. 2 | 298 | 369 |

* Inclui 4 dias de forfait | ** Inclui 5 dias de forfait

Preços por pessoa incluem: 4 ou 5 noites de alojamento no regime indicado, 4 ou 5 dias de forfait (passe para os meios mecânicos) e seguro de viagem neve/ski.
Info: Os preços das crianças [6-11 anos] são válidos partilhando quarto com dois adultos. **SA** - regime só de alojamento; **MP** - regime de pequeno-almoço e jantar
Não incluem: Transporte, bebidas às refeições (quando aplicável MP) e todos os serviços não mencionados.

SUPLEMENTOS & SEGURO



| Suplementos | Adulto | | Criança | |
|------------------------------|--------|------|---------|------|
| | SKI | SNOW | SKI | SNOW |
| Preços já c/ desconto | | | | |
| 4 dias de aluguer equip. | 45 | 58 | 36 | 58 |
| 5 dias de aluguer equip. | 46 | 60 | 40 | 60 |
| Curso 15 horas | 99 | 99 | 99 | 99 |



Viaje + seguro por apenas 32€

Garantias e coberturas alargadas



Viaje + seguro por apenas 50€

O melhor seguro de neve disponível

Como é que calculo os preços para a minha família?

Quarto triplo com 2 adultos e 1 criança dos 6 aos 11 anos: os adultos pagam o preço por pessoa em duplo e a criança o valor da criança 6-11. Se forem 3 adultos o preço por pessoa é o valor do triplo.

Quarto quádruplo com 2 adultos e 2 crianças dos 6 aos 11 anos: os adultos pagam o preço por pessoa em duplo e as crianças o valor da criança 6-11. Se forem 4 adultos o preço por pessoa é o valor do quádruplo.

Caso as crianças tenham idades inferiores a 6 anos o valor será inferior ao apresentado ou mesmo gratuito, por favor contacte-nos, estamos 100% disponíveis para esclarecer qualquer dúvida.

Semanas Brancas

aqui o inverno chegou mais cedo



FORMIGAL | Pirinéus Espanhóis

Os programas já incluem alojamento, forfait e seguro neve.

ENTRADAS A 8, 15, 22 E 29 JANEIRO



HOTEL NIEVESOL ***

Localizado em plena urbanização de Formigal, a cerca de 500m dos meios mecânicos. É um alojamento ideal para famílias, com quartos espaçosos, restaurante, zonas de estar, sala de jogos e programa de animação infantil.

OFERTA 7=6 NOITES

| Entrada a: | 8 e 15 Janeiro | |
|--------------|----------------|-------------|
| Regime MP | 5 noites * | 7 noites ** |
| Duplo | 446 | 529 |
| Triplo | 423 | 498 |
| Quádruplo | 411 | 487 |
| Criança 6-11 | 276 | 326 |

* Inclui 5 dias de forfait | ** Inclui 6 dias de forfait



HOTEL & SPA ARAGON HILLS ****

Em plena urbanização de Formigal e a cerca de 400m das pistas encontramos um novo hotel moderno e confortável, com boas facilidades e serviços. Conta com 2 restaurantes, 1 para buffet e outro "à la carte" com especialidades Italianas, bar e um SPA muito completo.

BEST PACK PRICE

| Entrada a: | 8, 15, 22 e 29 Jan | |
|----------------|--------------------|-------------|
| Regime MP | 5 noites * | 7 noites ** |
| Duplo | 498 | 688 |
| Triplo | 487 | 665 |
| Duplex ocup. 3 | 572 | 784 |
| Criança 6-11 | 304 | 406 |

* Inclui 5 dias de forfait | ** Inclui 6 dias de forfait



Preços por pessoa incluem: 5 ou 7 noites de alojamento no regime indicado, 5 ou 6 dias de forfait (passe para os meios mecânicos) e seguro de viagem neve/ski.
Info: Os preços das crianças [6-11 anos] são válidos partilhando quarto com dois adultos. **SA** - regime só de alojamento; **MP** - regime de pequeno-almoço e jantar

Semanas Brancas

aqui o inverno chegou mais cedo



CERLER | Pirinéus Espanhóis

Os programas já incluem alojamento, forfait e seguro neve.

ENTRADAS A 8, 15, 22 E 29 JANEIRO



HOTEL EVENIA MONTE ALBA ***

Localizado na urbanização de Cerler a cerca de 200 metros da telecadeira, dispõe de quartos com várias capacidades e inúmeras facilidades comuns das quais se destacam a piscina aquecida e o programa de animação para crianças.

BEST PACK PRICE

| | | |
|--------------|--------------------|------------|
| Entrada a: | 8, 15 e 22 Janeiro | |
| Regime MP | 5 noites * | 6 noites * |
| Duplo | 398 | 447 |
| Triplo | 376 | 419 |
| Quádruplo | 364 | 404 |
| Criança 6-11 | 251 | 275 |

* Inclui 5 dias de forfait



APARTHOTEL HG CERLER ***

Inaugurado em 2003, é um complexo de qualidade com apartamentos tipo T1 e T2. Está situado na zona superior de Cerler e dispõe de vários serviços Hoteleiros.

OFERTA 7=6 NOITES

| | | |
|------------|---------------------|-----------|
| Entrada a: | 15, 22 e 29 Janeiro | |
| Regime SA | 5 noites* | 6 noites* |
| T2 ocup. 6 | 298 | 336 |
| T2 ocup. 5 | 329 | 371 |
| T1 ocup. 4 | 298 | 336 |
| T1 ocup. 3 | 348 | 395 |

* Inclui 5 dias de forfait

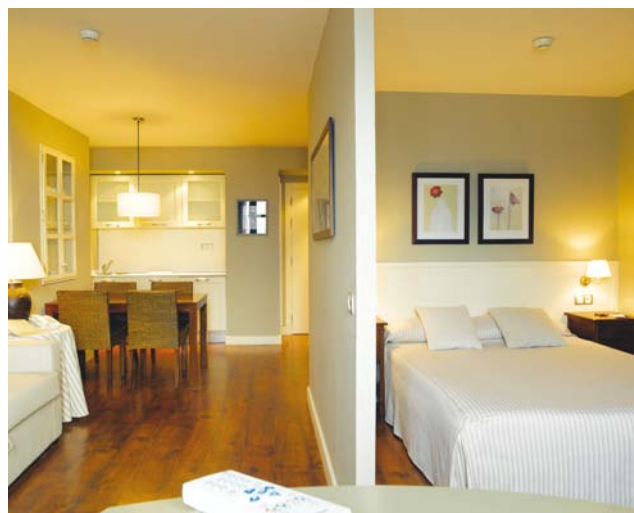

Preços por pessoa incluem: 5 ou 6 noites de alojamento no regime indicado, 5 dias de forfait (passe para os meios mecânicos) e seguro de viagem neve/ski.

Info: Os preços das crianças [6-11 anos] são válidos partilhando quarto com dois adultos. **SA** - regime só de alojamento; **MP** - regime de pequeno-almoço e jantar

Semanas Brancas

aqui o inverno chegou mais cedo



LA MOLINA | Pirinéus Espanhóis

Os programas já incluem alojamento, forfait e seguro neve.

ENTRADAS A 8, 15, 22 E 29 JANEIRO



HOTEL SOLINEU ***

Totalmente renovado, é agora um hotel moderno e confortável. Situado no centro, a 150m das pistas, dispõe de quartos familiares, agradáveis zonas de estar e Spa. Destaque para o restaurante Italiano 'La Donatella' e para o tradicional bar de montanha.

OFERTA 5=4 E 6=4 NOITES

| Entrada a: | 8, 15, 22 e 29 Janeiro | |
|--------------|------------------------|------------|
| Regime MP | 5 noites * | 6 noites * |
| Duplo | 472 | 550 |
| Triplo | 443 | 513 |
| Quádruplo | 443 | 513 |
| Criança 7-11 | 283 | 322 |

* Inclui 5 dias de forfait



APARTHOTEL GUITART & SPA LA MOLINA ****

Inaugurado em 2005 e com localização privilegiada junto às pistas, é um aparthotel moderno com serviços de qualidade e vistas sobre o vale de La Cerdanya. Dispõe de apartamentos T1 e T3, recepção 24h, Spa e galeria com minimercado, restaurantes, loja Saloman e sala de jogos.

OFERTA 5=4 NOITES

| Entrada a: | 8, 15 e 22 Janeiro | 29 Janeiro |
|------------|--------------------|------------|
| Regime SA | 5 noites * | 5 noites * |
| T3 ocup. 8 | 268 | 312 |
| T3 ocup. 6 | 298 | 356 |
| T1 ocup. 4 | 278 | 327 |
| T1 ocup. 3 | 311 | 375 |

* Inclui 5 dias de forfait



Preços por pessoa incluem: 5 ou 6 noites de alojamento no regime indicado, 5 dias de forfait (passe para os meios mecânicos) e seguro de viagem neve/ski.

Info: Os preços das crianças [6-11 anos] são válidos partilhando quarto com dois adultos. **SA** - regime só de alojamento; **MP** - regime de pequeno-almoço e jantar

Não incluem: Transporte, bebidas às refeições (quando aplicável MP) e todos os serviços não mencionados.